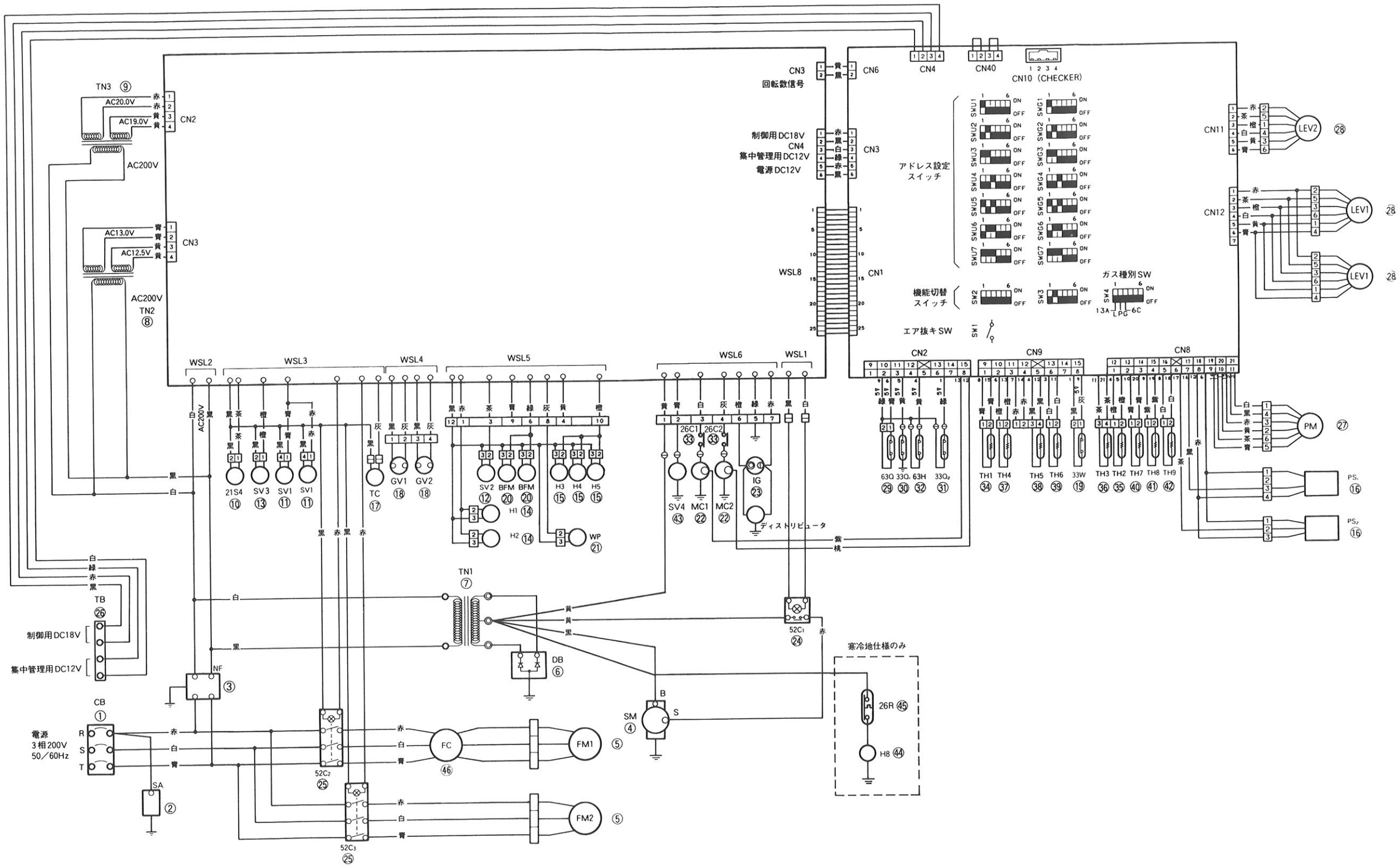

No.	記号	名称	No.	記号	名称	No.	記号	名称	No.	記号	名称	No.	記号	名称
1	CB	漏電兼過電流遮断器	11	SV1	電磁弁(ガスバイパス)	21	WP	冷却水ポンプ	31	33Q 2	ギヤオイルレベルスイッチ	41	TH8	サーミスタ(冷媒吐出温)
2	SA	サージアブソーバ	12	SV2	電磁弁(コンプレッサオイル戻し)	22	MC1,2	電磁クラッチ1,2(コンプレッサ)	32	63H	圧力開閉器(冷媒高圧)	42	TH9	サーミスタ(冷却水温1)
3	NF	ノイズフィルタ	13	SV3	電磁弁(アキュムレータ液戻し)	23	IG	イグニッションコイル	33	26C1,2	温度開閉器1,2(コンプレッサ温)	43	SV4	電磁弁(エンジンVSV)
4	SM	スタータモータ	14	H1,2	ヒータ1,2(コンプレッサ)	24	52C1	スタータ用ソレノイド	34	TH1	サーミスタ(外気温)	44	H8	ヒータ(エンジンブロック)
5	FM1,2	室外ファンモータ1,2	15	H3,4,5	ヒータ3,4,5(エンジンオイルセパレータ)	25	52C 2,3	電磁接触器(室外ファンモータ)	35	TH2	サーミスタ(冷媒吸入温1)	45	26R	温度開閉器(エンジンルーム温)
6	DB	整流用ダイオード	16	PS 1,2	冷媒圧力センサ1,2	26	TB	端子台	36	TH3	サーミスタ(冷媒吸入温2)	46	FC	ファンコントローラ(室外ファン)
7	TN1	トランス(スクータモータ用)	17	TC	エンジン運転時間計	27	PM	パルスモータ(スロットル)	37	TH4	サーミスタ(冷媒吸入温)			
8	TN2	トランス(システム・点火用)	18	GV1,2	燃料ガス電磁弁1,2	28	LEV1,2	電子膨張弁1,2	38	TH5	サーミスタ(冷媒却熱交温)			
9	TN3	トランス(通信・集中管理用)	19	33W	冷却水位スイッチ	29	63Q	エンジン油圧スイッチ	39	TH6	サーミスタ(冷媒水温2)			
10	21S4	四方弁	20	BFM	換気ファンモータ	30	33Q1	エンジンオイルレベルスイッチ	40	TH7	サーミスタ(エンジンルーム温)			

単位	尺度	作成日付
—	NTS	94.6

ヤマハ発動機株式会社

YCJ450・530MX
(YC400・480MX)

配線図

E-CJ450D01