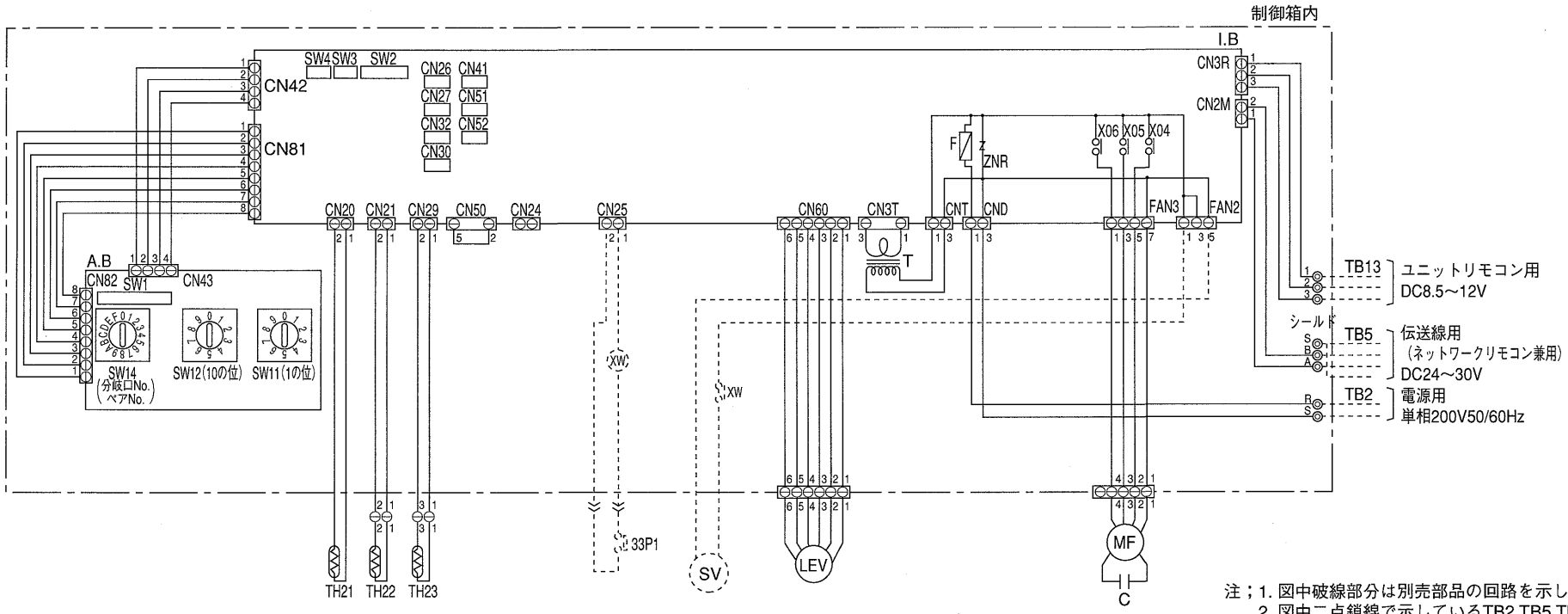

注；1. 図中破線部分は別売部品の回路を示します。
2. 図中二点鎖線で示しているTB2,TB5,TB13の配線は現地手配工事区分です。
3. ◎印は端子台，⊖印はコネクタ，⊡印は基板差し込みコネクタ及び制御箱基板に取り付けられたコネクタを示します。

記　号　説　明　　〈　〉内は別売部品です

記　号	名　　称	記　号	名　　称	記　号	名　　称
MF	送風機用電動機	CN26	コネクタ(電磁弁)	TH22	配管温度検出用サーミスタ(液)
C	※Aコンデンサ(送風機用)	CN27	コネクタ(ダンパ)	TH23	配管温度検出用サーミスタ(ｶﾞｽ)
I.B	室内コントローラボード	CN32	コネクタ(遠方切換)	SW11(A.B)	ｽｲｯﾁ(ｱﾄﾞﾚｽ設定用 1の位)
A.B	アドレスキバン	CN41	コネクタ(HA入力)	SW12(A.B)	ｽｲｯﾁ(ｱﾄﾞﾚｽ設定用 10の位)
TB2	電源端子台	CN51	コネクタ(集中管理)	SW14(A.B)	ｽｲｯﾁ(分岐口No.ﾍﾟｱNo.設定用)
TB5	伝送端子台(ﾈｯﾄﾜｰｸﾘﾓｺﾝ兼用)	CN52	コネクタ(遠方表示)	SW1(A.B)	スイッチ(機能切換)
TB13	ユニットリモコン用端子台	CN24	コネクタ	SW2(I.B)	スイッチ(能力設定)
F	ヒューズ〈6A〉	CN25	コネクタ(加湿器)	SW3(I.B)	スイッチ(機能切換)
ZNR	バリスタ	CN30	コネクタ(運転出力)	SW4(I.B)	スイッチ(機種設定)
T	電源トランス	〈XW〉	補助継電器(加湿用)	X04	補助継電器(微風)
LEV	電子式リニア膨張弁	〈SV〉	電磁弁(加湿給水用)	X05	補助継電器(弱風)
〈33P1〉	フロートスイッチ(給水用)	TH21	室温検出用サーミスタ	X06	補助継電器(強風)

※A　コンデンサ

J22～J45形	1.5μF
J56形	2μF
J71形	2.5μF

	単位	尺　度	作成日付
	—	NTS	99.1

ヤマハ発動機株式会社

YME•FL,FLR－A1

床置露出・埋込形
室内ユニット電気配線図

E–MEJ28FLA101