RF04-S

ロータリータイプ／センサー仕様

● 標準CE対応　● リミットレス回転

注文型式

RF04 - S - □ - □ - □ - □ - □

ロボット本体	原点復帰方法	軸受け	トルク	ケーブル取出方向	回転方向	ケーブル長※1
RF04	S:センサー仕様（リミットレス回転）	N:標準 H:高剛性	N:標準 H:高トルク	R:右 L:左	N:CCW Z:CW	1K:1m 3K:3m 5K:5m 10K:10m

S2S

ロボットポジショナ	入出力
S2S:TS-S2S※2	NP:NPN PN:PNP CC:CC-Link DN:DeviceNet™ EP:EtherNet/IP™ PT:PROFINET GW:I/Oボードなし※3

SHS

ロボットポジショナ	入出力	バッテリ
SHS:TS-SHS	NP:NPN PN:PNP CC:CC-Link DN:DeviceNet™ EP:EtherNet/IP™ PT:PROFINET GW:I/Oボードなし※3	B:有り(アブソ仕様) N:なし(インクリ仕様)

※1. ロボットケーブルは耐屈曲ケーブルです。
※2. DINレールについてはP.600をご参照ください。
※3. ゲートウェイ機能を使用する場合に選択してください。

基本仕様

モーター	42□ステップモータ	
分解能	20480 パルス/回転	
繰返し位置決め精度※1	±0.05 °	
駆動方式	特殊ウォームギア+ベルト	
タイプ	標準	高トルク
最高速度※2	420 ° /sec	280 ° /sec
最大回転トルク	6.6 N・m	10 N・m
最大押当てトルク	3.3 N・m	5 N・m
バックラッシ	±0.5 °	
最大慣性モーメント※3	0.04 kg・m²	0.1 kg・m²
ケーブル長	標準:1 m / オプション:3 m, 5 m, 10 m	
回転範囲	360 °	

※1. 片振りでの繰返し位置決め精度。
※2. 慣性モーメントにより最高速度が変動します。「慣性モーメント－加速度・減速度」グラフ、「実効トルク－速度」グラフにて確認してください。
※3. 慣性モーメントと実効トルクを求める際にはP.711をご参照ください。

慣性モーメント－加速度・減速度

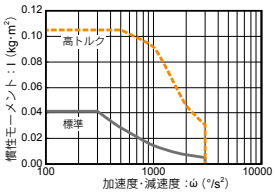

実効トルク－速度

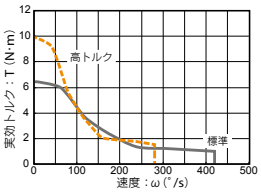

許容荷重

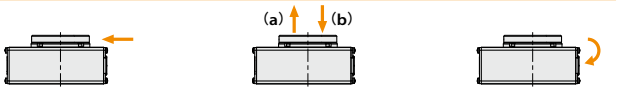

許容ラジアル荷重 (N)		許容スラスト荷重(N) (a)		許容スラスト荷重(N) (b)		許容モーメント (N・m)	
標準モデル	高剛性モデル	標準モデル	高剛性モデル	標準モデル	高剛性モデル	標準モデル	高剛性モデル
314	378	296		398	517	9.7	12.0

※ ご購入の際は「慣性モーメント－加速度・減速度」グラフ及び「実効トルク－速度」グラフを確認の上、コントローラの加速度を設定してください。
詳細はTRANSERVOシリーズユーザーズマニュアルをご参照ください。

適用コントローラ

コントローラ	運転方法
TS-S2S TS-SHS	ポイントトレース/ リモートコマンド

RF04-SN　センサー仕様－標準モデル

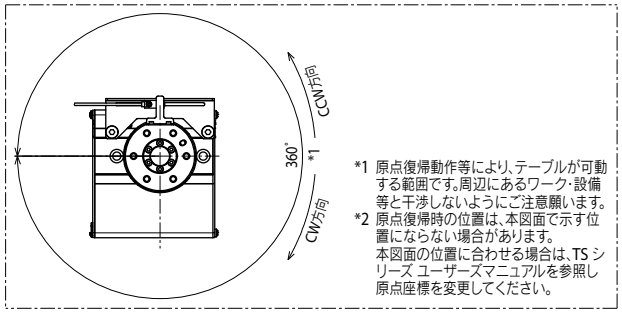

*1 原点復帰動作等により、テーブルが可動する範囲です。周辺にあるワーク・設備等と干渉しないようにご注意願います。
*2 原点復帰時の位置は、本図面で示す位置にならない場合があります。
本図面の位置に合わせる場合は、TS シリーズ ユーザーズマニュアルを参照し原点座標を変更してください。

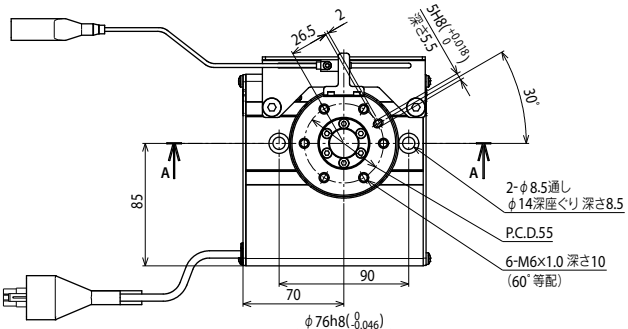

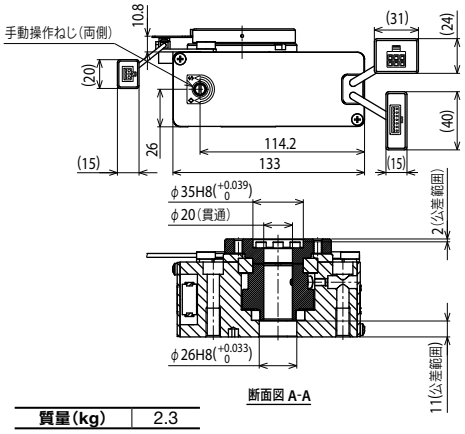

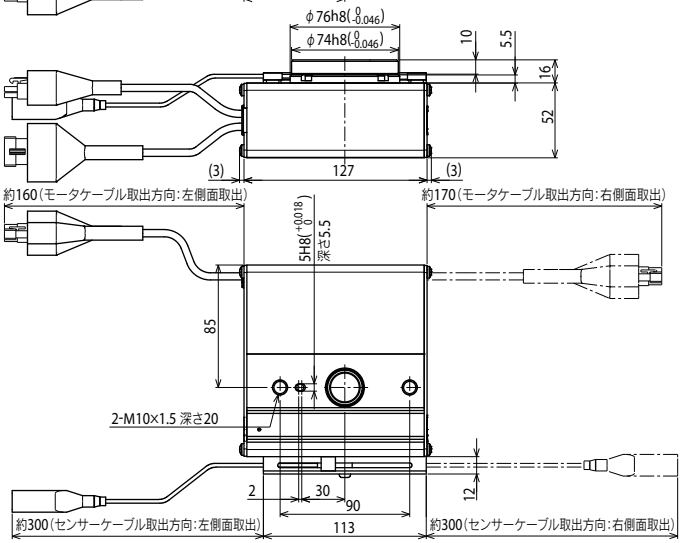

質量(kg)	2.3

注1. 本図は、軸受け.....標準
トルク.....標準/高トルク
で作図されています。
注2. モータケーブル、センサーケーブルの最小曲げ半径はR30です。

適用コントローラ　TS-S2 ▶ 592　TS-SH ▶ 592

RF04-SH　センサー仕様 – 高剛性モデル

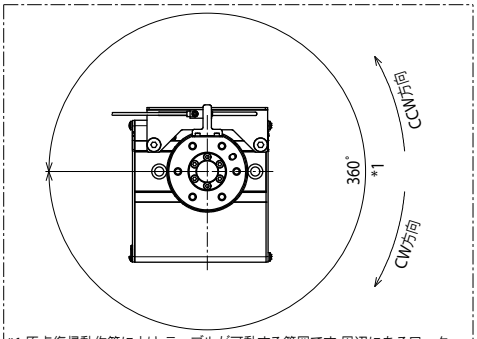

*1 原点復帰動作等により、テーブルが可動する範囲です。周辺にあるワーク・設備等と干渉しないようにご注意願います。
*2 原点復帰時の位置は、本図面で示す位置にならない場合があります。本図面の位置に合わせる場合は、TS シリーズ ユーザーズマニュアルを参照し原点座標を変更してください。

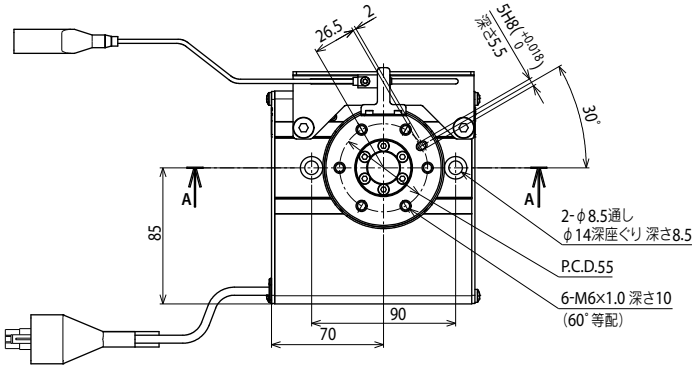

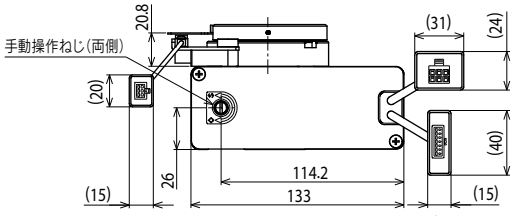

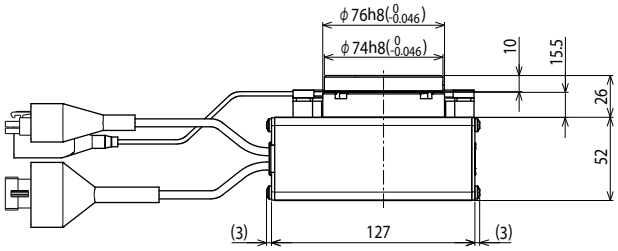

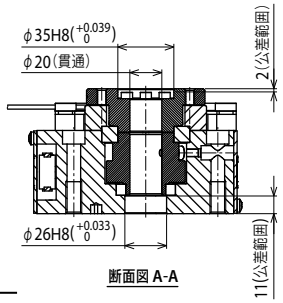

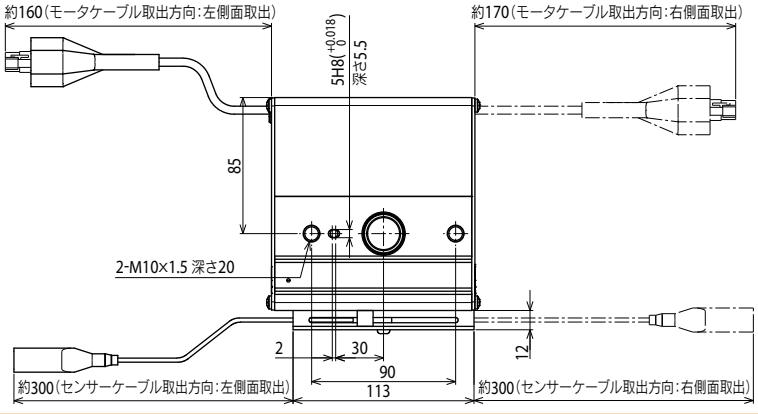

質量(kg)	2.5

注1. 本図は、軸受け.....高剛性
　　トルク.....標準/高トルク
　　で作図されています。
注2. モータケーブル、センサーケーブルの最小曲げ半径はR30です。

適用コントローラ　TS-S2 ▶ 592　TS-SH ▶ 592